

- 0001 - Índice de Peças Desenhadas
- 0002 - Levantamento Topográfico
- 0003 - Planta do Conjunto - Existente
- 0004 - Planta do Conjunto - Proposta
- 0005 - Vermelhos e Amarelos
- 0006 - Esquema Rede Rega
- 0007 - Esquema Rede Drenagem



P00	07-07-2025	Envio inicial		PTK	APG
Rev.	Data:	Descrição:		Proj:	Verif:

Ancora Praia F.C.
Estádio "Paulino Velho Gomes"
Índice de Peças Desenhadas
Arquitetura - Projeto Base
Anexo IV - PROJETO EXECUÇÃO

Rua de Aguas Ferreas
Freguesia de Âncora

CAMINHA

Nº Desenho:	Rev.:	Estado:
252802-GLG-EX-ZZ-DR-AnIV 0001	P00	S4

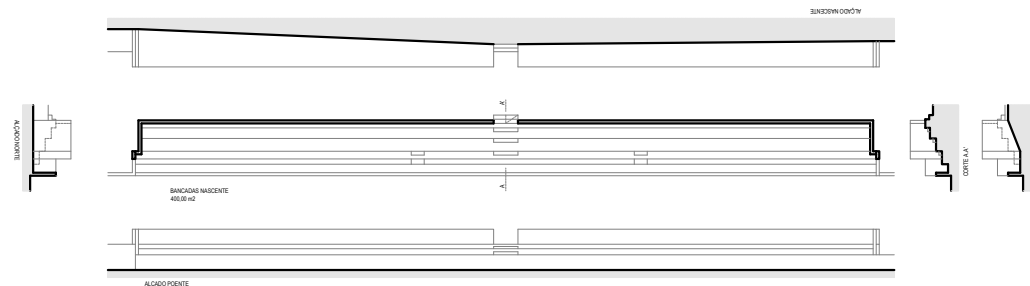
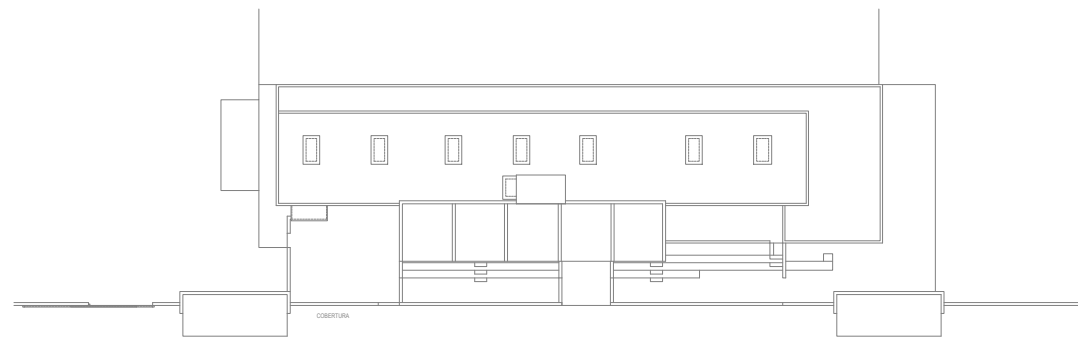
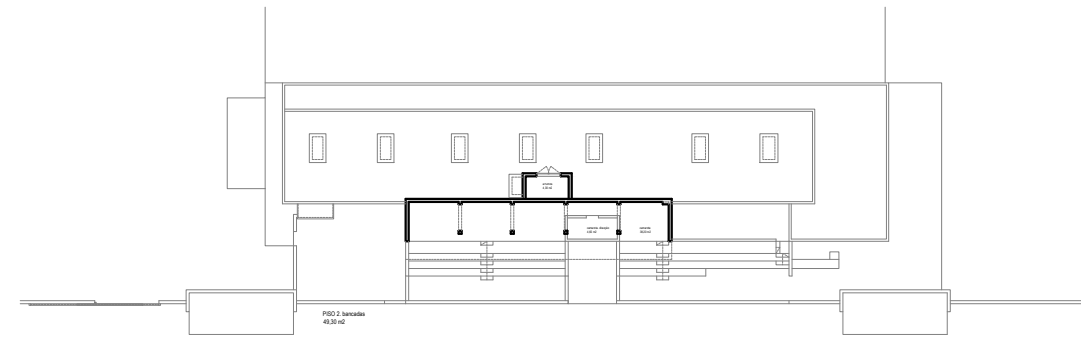
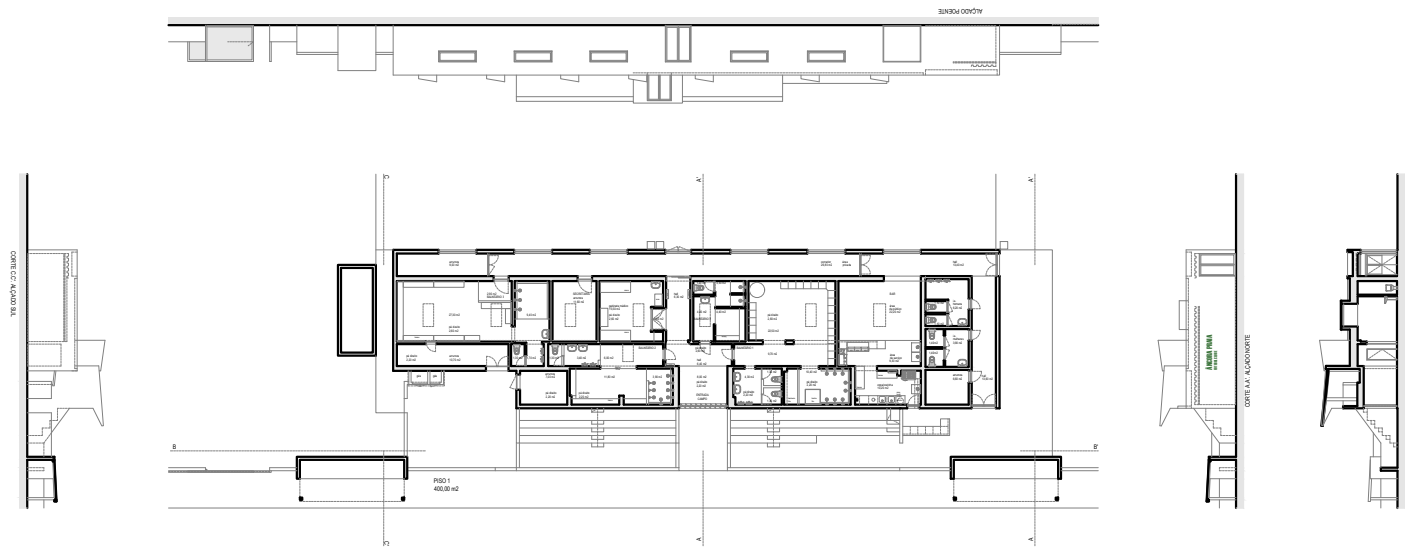

25 anos
consultores

Rev:	Data:	Descrição:	Proj:	Verif:
P00	07-07-2025	Envio inicial	PTK	APG

PT-TM06/ETRS89

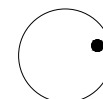

1:500

Nº Desenho:	Rev.:	Estado:
252802-GLG-EX-ZZ-DR-AnIV 0003	P00	S4

Ancora Praia F.C.
Estádio "Paulino Velho Gomes"
Planta do Conjunto - Existente
Arquitetura - Projeto Base
Anexo IV - PROJETO EXECUÇÃO

Rua de Aguas Ferreas
Freguesia de Âncora

CAMINHA

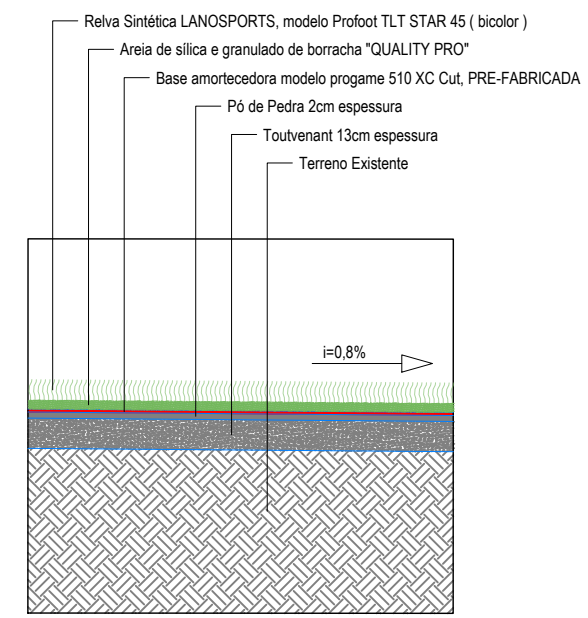
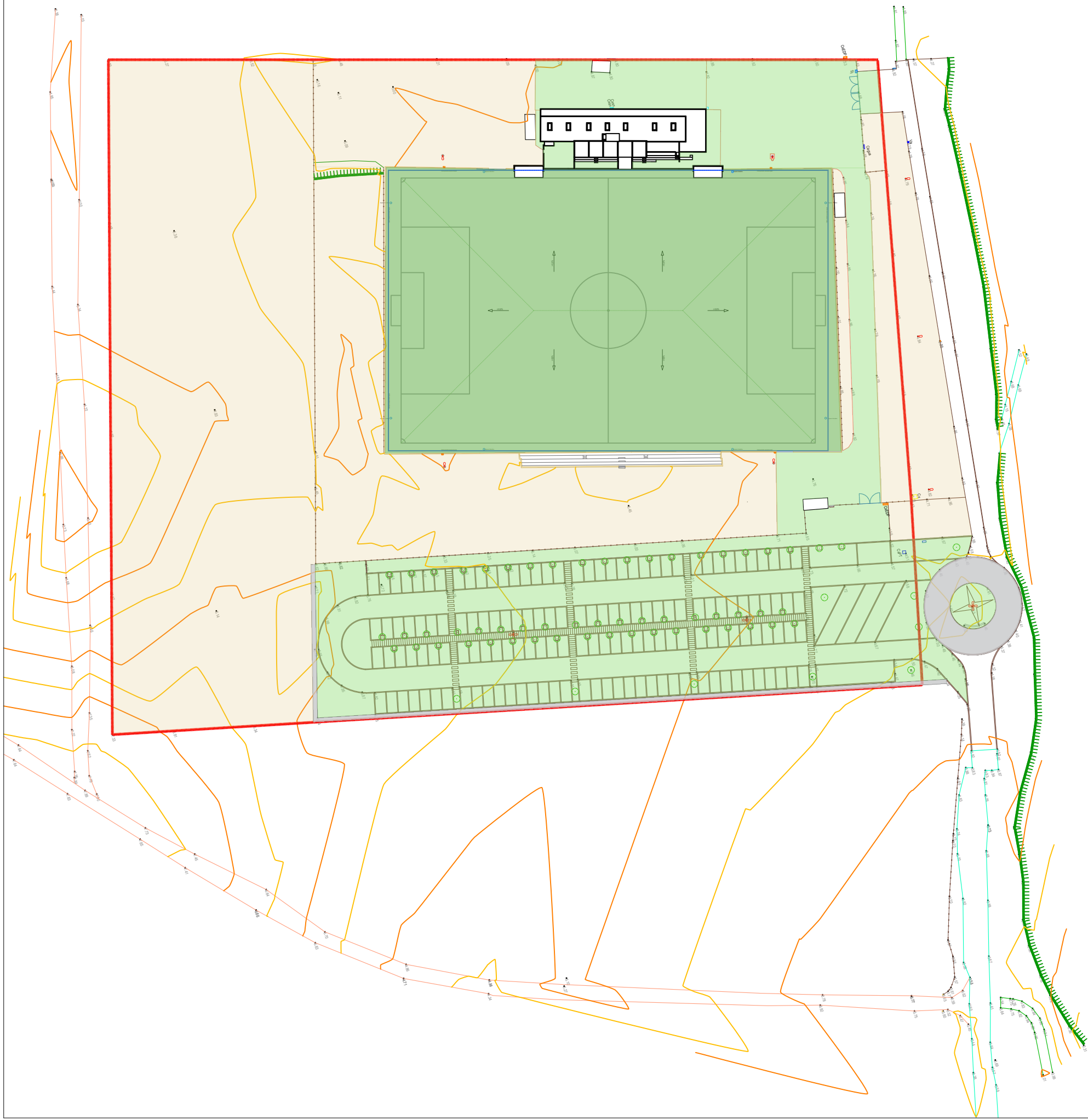

PORMENOR TIPO DO RELVADO



25 anos
consultores
OOOOO

P00		07-07-2025	Envio inicial	PTK	APG
Rev:	Data:	Descrição:		Proj:	Verif:

PT-TM06/ETRS89

1:1000

Ancora Praia F.C.
Estádio "Paulino Velho Gomes"
Planta do Conjunto - Proposta
Arquitetura - Projeto Base
Anexo IV - PROJETO EXECUÇÃO

Rua de Aguas Ferreas
Freguesia de Ancora

CAMINHA

Nº Desenho:
252802-GLG-EX-ZZ-DR-AnIV 0004

Rev.:
P00

Estado:
S4

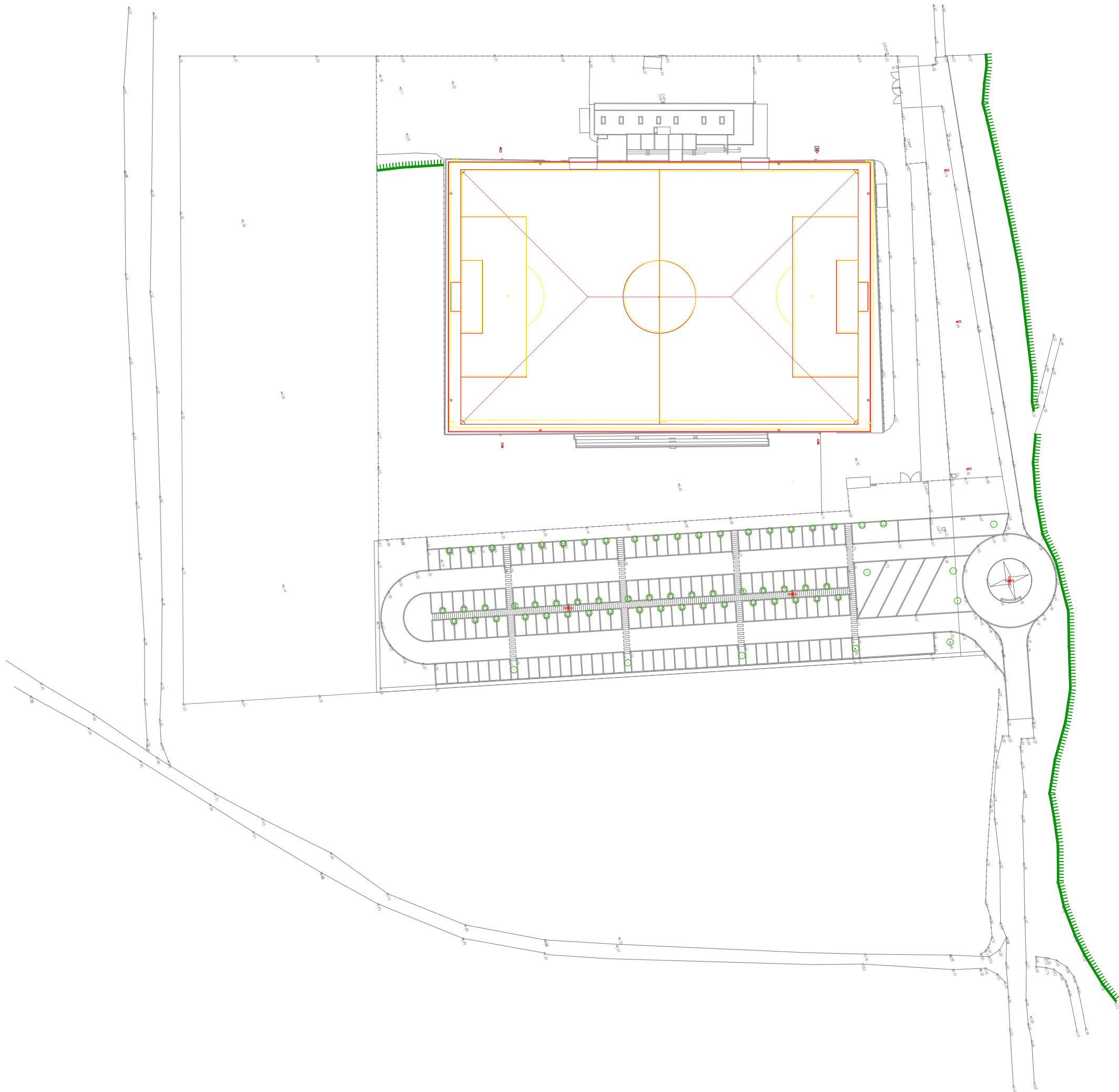

25 anos
consultores

P00	07-07-2025	Envio inicial	PTK	APG
Rev:	Data:	Descrição:	Proj:	Verif:

PT-TM06/ETRS89

1:1000

Ancora Praia F.C.
Estádio "Paulino Velho Gomes"
Vermelhos e Amarelos
Arquitetura - Projeto Base
Anexo IV - PROJETO EXECUÇÃO

Rua de Aguas Ferreas
Freguesia de Ancora

CAMINHA

Nº Desenho:
252802-GLG-EX-ZZ-DR-AnIV 0005

Rev.:
P00

Estado:
S4

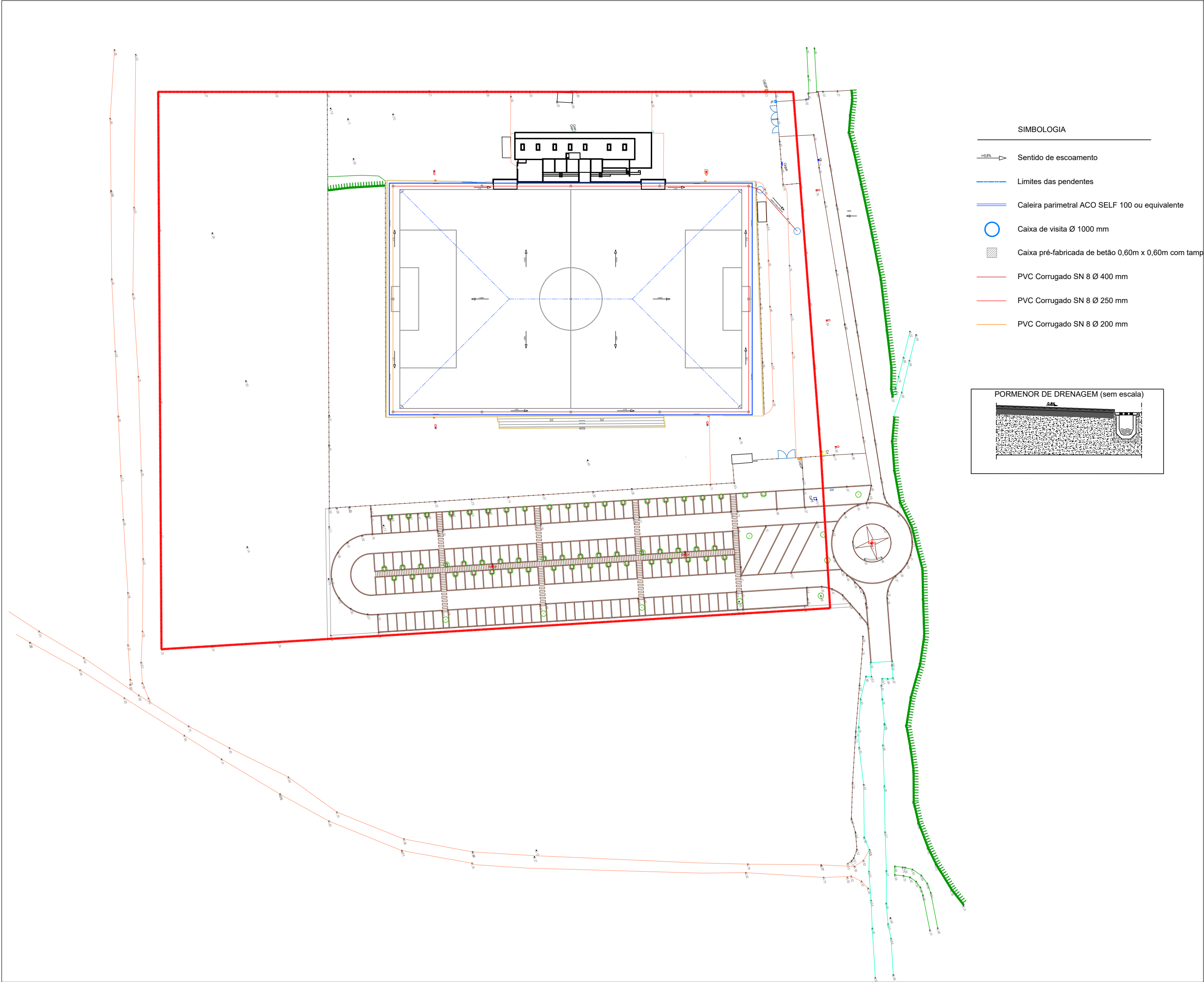

- SIMBOLOGIA
- Sentido de escoamento
 - Limites das pendentes
 - Caleira parimetral ACO SELF 100 ou equivalente
 - Caixa de visita Ø 1000 mm
 - ▨ Caixa pré-fabricada de betão 0,60m x 0,60m com tamp
 - PVC Corrugado SN 8 Ø 400 mm
 - PVC Corrugado SN 8 Ø 250 mm
 - PVC Corrugado SN 8 Ø 200 mm

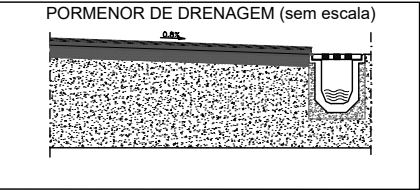

25 anos
consultores

P00	07-07-2025	Envio inicial	PTK	APG
Rev:	Data:	Descrição:	Proj:	Verif:

PT-TM06/ETRS89

1:1000

Nº Desenho:

252802-GLG-EX-ZZ-DR-AnIV 0007

Rev.:

P00

Estado:

S4

Ancora Praia F.C.

Estádio "Paulino Velho Gomes"

Esquema Rede Drenagem

Arquitetura - Projeto Base

Anexo IV - PROJETO EXECUÇÃO

Rua de Aguas Ferreas

Freguesia de Âncora

CAMINHA